CDU-FRAKTION MOERS • 47439 Moers

An den Bürgermeister
der Stadt Moers
Herrn Christoph Fleischhauer

im Hause

Moers, 23.04.2018

Ingo Brohl
Vorsitzender

Claudia van Dyck
1. ds. Vorsitzende

Julia Zapancic
1. ds. Vorsitzende

Rathausplatz 1
47441 Moers

Telefon: 02841 / 201201
Telefax: 02841 / 201218

eMail: cdu-fraktion@moers.de
www.cdu-fraktion-moers.de

Volksbank Niederrhein eG
BLZ 354 [illegible]
Konto: [illegible]

BIC: GENODED1NRH
IBAN: DE85 [illegible]

Anfrage 04-2018 Fahrzeuge im Freitpark

Sehr geehrter Herr Bürgermeister,

nach einem Vorfall am vergangenen Wochenende im Freizeit fragt die CDU-Fraktion zur Ratssitzung am 25. April 2018, welche Maßnahmen die Stadt Moers zu ergreifen gedenkt, um solchen Vorfällen vorzubeugen, bzw. um sie zu ahnden.

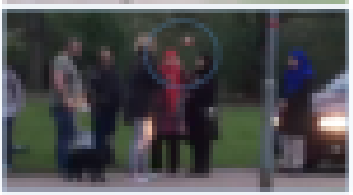

Durch Lichthupe, Hupe und dichtes Auffahren versucht ein Autofahrer, sich Platz zu verschaffen, um mit dem Pkw zum Grillplatz zu gelangen.

Es wurde ein Handy aus der Hand geschlagen und es folgten verbale „Angriffe".

Mit freundlichen Grüßen

Ingo Brohl
Vorsitzender